

Amphidice

salle de spectacle

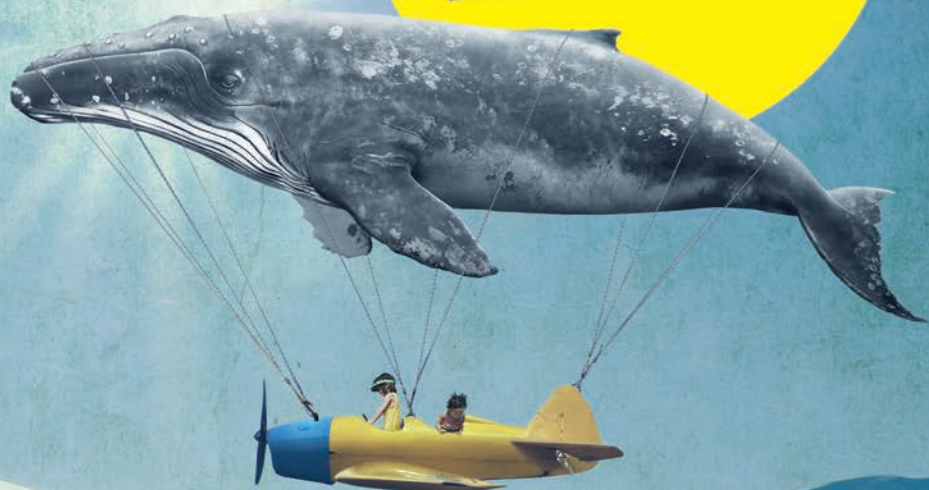

FÉVRIER
2017



UNIVERSITÉ
Grenoble
Alpes



Marie-Christine Bordeaux

Vice-présidente culture et culture scientifique

Vanessa Delfau

Directrice de la culture et de la culture scientifique

Célie Rodriguez

Chef de service Programmation de l'action culturelle

Emeline Massip

Chargée de programmation de l'action culturelle

Aurélie Antoine

Assistante de la programmation de l'action culturelle

Sylvie Reghezza

Assistante de projets

Anaïs Chéry

Assistante de projets GST

Cécile Chemin

Régisseuse

Karen Ouik

Régisseuse

Nous trouver

Direction de la culture et de la culture scientifique

Bâtiment Stendhal / Bureau Z003

1180, avenue centrale / 38400 Saint-Martin-d'Hères

04 76 82 41 05 / 04 76 82 80 78

action-culturelle@univ-grenoble-alpes.fr

Facebook : [amphidice.universitegrenoblealpes](https://www.facebook.com/amphidice.universitegrenoblealpes)

www.univ-grenoble-alpes.fr > vie étudiante > mesactivitésculturelles



Février est le mois le plus court de l'année, mais il n'en sera pas moins riche en événement.... Car si peu de spectacles sont programmés à l'Amphidice, c'est pour vous permettre de mieux pratiquer ! Deux stages vous sont proposés gratuitement pour expérimenter de nouvelles disciplines artistiques.

La chorégraphe Anne Garrigues animera l'atelier « Une autre façon de se connaître par le corps, l'imaginaire et le mouvement » : un moment de partage pour explorer vos sensations et d'approcher des processus de création. Dans un autre registre, la compagnie La Pendue vous fera découvrir l'art de jouer avec les ombres et les lumières pour créer des petites scènes de théâtres avec des matériaux simples.

Mais le spectacle n'est pas en reste ce mois-ci ! Le collectif Troisième bureau vous offrira une belle soirée avec la lecture théâtralisée de la pièce « Ce qui arriva quand Nora quitta son mari » écrite par Elfriede Jelinek. Une pièce sur la condition féminine et le monde du travail dans lequel s'impose la domination masculine. Venez découvrir un texte singulier qui résonne encore aujourd'hui.

Après une interruption pédagogique méritée fin février, nous vous attendrons en forme pour le mois de mars qui s'annonce d'ores et déjà rempli de réjouissances et de découvertes culturelles !

La Direction de la culture et de la culture scientifique





Jeudi 16 février 2014

19h30-20h30 / Amphidice / Réservation conseillée

Ce qui arriva quand Nora quitta son mari

Par le collectif Troisième bureau

Après avoir claqué la porte de son foyer, Nora aspire à sa « réalisation personnelle » en se faisant embaucher dans une usine :

J'étais un objet, j'ai voulu devenir sujet sur mon lieu de travail. Peut-être puis-je, par mon simple aspect, apporter un nouveau rayon de soleil dans ce triste atelier d'usine. Ainsi, loin de porter un élan féministe ou d'incarner la femme libérée, Nora se trouve rapidement réduite à ce qu'elle a toujours été : un objet de désir, une valeur-marchandise prise dans les impératifs d'une économie de marché sans scrupules. Par là, l'autrice met magistralement en lumière les rapports hommes-femmes au sein d'une société régie par l'économie. La crudité de sa langue, la force des personnages en font une œuvre dramatique incontournable du XXe siècle.



Du mercredi 1er mars au samedi 4 mars 2014

Festival International du Cinéma Etudiant de Grenoble

Amphidice



Le FICEG, c'est le rendez-vous des amoureux de cinéma : Trois jours de cinéma non-stop, de rencontres entre étudiants passionnés du monde entier qui se retrouvent dans différents lieux de l'agglomération et du campus pour échanger, découvrir et réfléchir sur la jeune création. Un jury, composé de professionnels du grand écran, attribuera plusieurs prix aux films jugés les plus pertinents.

Cette année, le thème «Migrations» est à l'honneur.

Réservation conseillée par mail : action-culturelle@univ-grenoble-alpes-fr

Les rendez-vous de la création universitaire

De mars à mai 2017 à l'Amphidice

De mars à mai, partez à la découverte des projets conçus par nos étudiants et nos enseignants-chercheurs dans le cadre de leurs projets de filière. En partenariat avec des artistes invités ou associés, les étudiants en arts du spectacle, en musicologie et ceux des ateliers de théâtre en langues s'essaient à la création.



Venez découvrir leur travail à l'Amphidice. Tous ces projets de création sont présentés dans la plaquette « Les rendez-vous de la création universitaire » .

Billetterie partenaires

Accessible aux étudiants, professeurs et personnels de l'Université, la Bibliothèque Droits Lettres vous offre la possibilité de rencontrer les équipes de la MC2 : GRENOBLE et de l'Hexagone Scène Nationale Arts Sciences - Meylan pour réserver vos places de spectacles.

Tout au long de l'année, le mardi de 12h à 13h30, vous pourrez bénéficier de conseils et de tarifs préférentiels. Profitez-en !

Plus d'informations :

<http://bibliotheques.upmf-grenoble.fr/>



**LES
INCON
TOUR
NABLES**

ATELIERS ET STAGES

Les ateliers sont gratuits et ouverts à tous les étudiants. Seuls critères : être curieux, avoir envie de partager une aventure collective et s'engager sur la durée du stage.

Février 2017 / 3 et 4 février / 18h-21h30 / Stage pratique **NOUVEAU**

« Une autre façon de se connaître, par le corps, le mouvement, l'imaginaire »

Un atelier pratique proposé dans le cadre du dispositif «Ouvrez l'œil» (cycle de conférences, de soirées métiers et d'ateliers pour favoriser l'insertion professionnelle).

Ce stage est proposé par Anne Garrigues, artiste-chorégraphe et praticienne en Body-Mind Centering®. Elle vous propose une approche basée sur l'exploration en mouvement et le toucher, un atelier pour bouger à partir des sensations, simplement et spontanément. Ce stage gratuit s'adresse à tous les étudiants et ne nécessite aucun prérequis en danse.

Inscription obligatoire : www.univ-grenoble-alpes.fr > Orientation et insertion > Ouvrez l'œil

Février 2017 / du 13 au 15 février / 18h-21h30 / Entre ombres et lumières

Découvrez l'histoire du théâtre d'ombres de ses des origines à nos jours. Avec des matériaux très simples, comme un smartphone par exemple, apprivoisez les ombres et essayez -vous à la création de petites scènes théâtrales.

La compagnie La Pendue vous fera découvrir une approche de l'ombre comme un mode d'expression et un révélateur d'émotions...

Ouvert à 15 personnes

Avril 2017 / du 10 au 12 avril / 18h-20h / L'Atelier du joueur

L'Atelier du joueur est un espace nomade de recherche questionnant l'Art vivant. Pendant cet atelier, il s'agira de développer son instinct : d'aiguiser l'acuité, d'affiner la présence aux choses et aux autres, de se laisser traverser par un flux, de réagir, d'être prêt. Vous serez invités à jouer à deux grandes familles de jeux : les jeux de vertige, qui consistent en une tentative de détruire pour un instant la stabilité de la perception et d'infliger à la conscience lucide une sorte de panique voluptueuse, et les jeux de simulacre, qui consistent à devenir autre que soi-même.

Vous expérimenterez les possibles translations entre ces deux types de jeu qui se déclinent sous une multitude de petits jeux ancestraux, individuels ou collectifs, qui nous amènent à devenir « un plus grand joueur ».

Avec Yoann Bourgeois, co-directeur du CCN2 - Centre chorégraphique national de Grenoble

Ouvert à 15 personnes

**Inscription par mail : action-culturelle@univ-grenoble-alpes.fr
(au plus tard 15 jours avant le début du stage)**

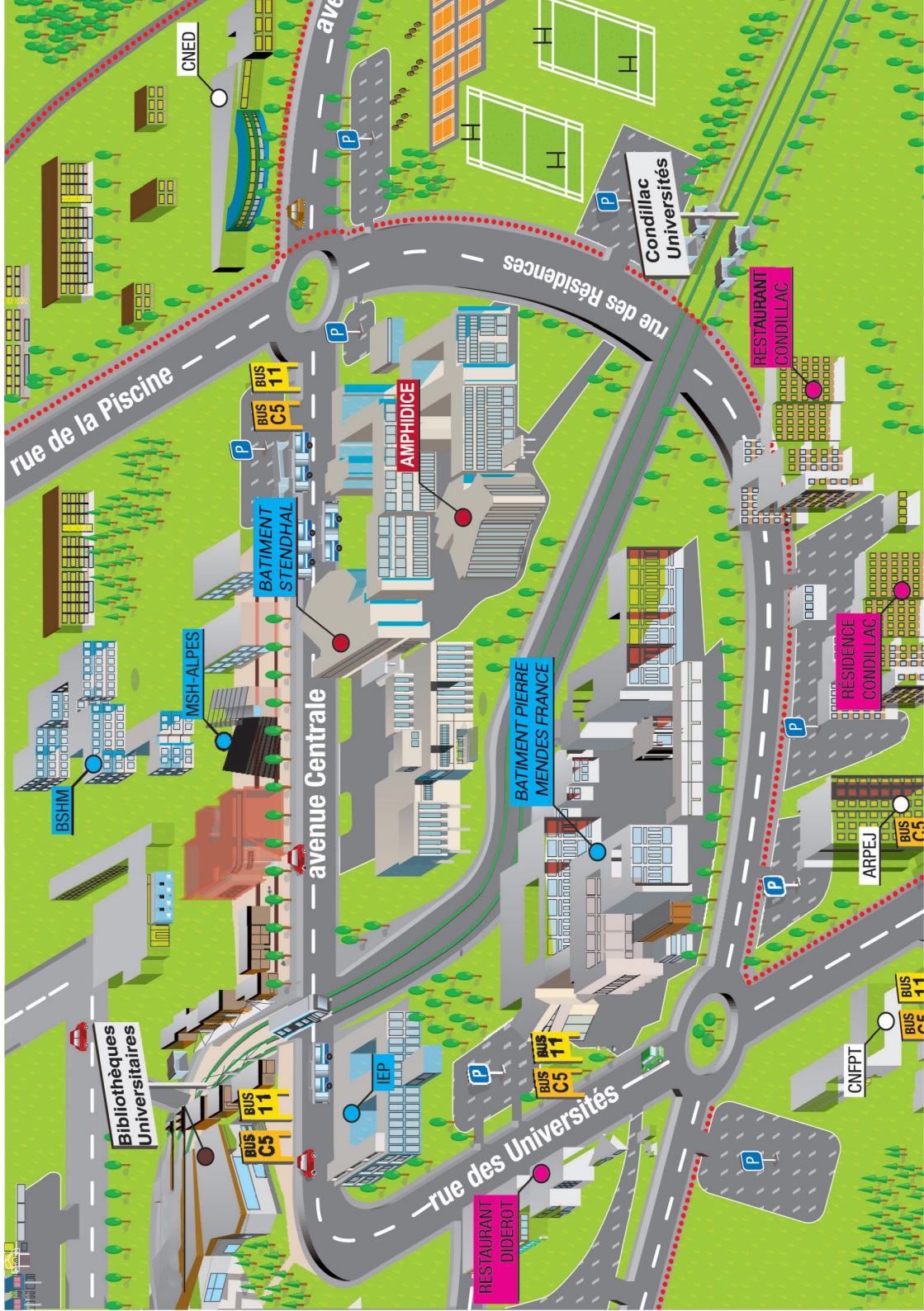

CNED

ave

Condillac
Universités

RESTAURANT
CONDILLAC

Rue des Résidences

rue de la Piscine

BUS
C5

BUS
11

BATIMENT
STENDHAL

AMPHIDICE

BATIMENT PIERRE
MENDES FRANCE

RESIDENCE
CONDILLAC

avenue Centrale

BSHM

MSH-ALPES

ARPEJ

BUS
C5

BUS
11

Bibliothèques
Universitaires

BUS
C5

BUS
11

IEP

BUS
C5

BUS
11

rue des Universités

RESTAURANT
DIDEROT

CNFPT

BUS
C5

BUS
11

Amphidice

salle de spectacle

1361, rue des résidences
38400 Saint-Martin-d'Hères
Tram B & C,
Arrêt Condillac Université

Renseignements et réservations

Direction de la culture
et de la culture scientifique
Service programmation
de l'action culturelle
Université Grenoble Alpes
action-culturelle@univ-grenoble-alpes.fr
04 76 82 41 05 / 04 76 82 80 78

 "amphidice.universitegrenoblealpes"

www.univ-grenoble-alpes.fr

> Vie étudiante > Mes activités culturelles



UNIVERSITÉ
Grenoble
Alpes